

### 1. Weet u de actuele waarde?

Het is belangrijk dat u de waarde van uw bedrijfsinventaris en uw handelsvoorraad met regelmaat opnieuw vaststelt. Er kan nl. al heel snel sprake zijn van “onderverzekering”, als het verzekerde bedrag lager is dan de werkelijke actuele waarde.

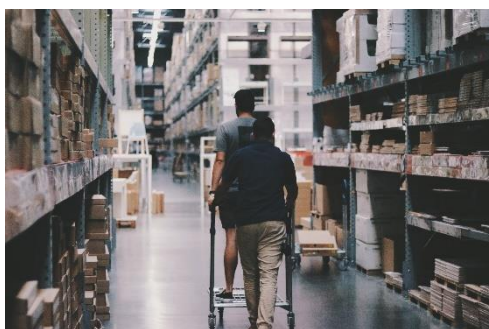

Voor de inventaris moet het verzekerde bedrag gelijk zijn aan de nieuwwaarde. Die nieuwwaarde kan alleen al door de hoge inflatie flink gestegen zijn.

Voor de handelsvoorraad (dus ook eventuele ingekochte grondstoffen) moet het verzekerde bedrag gelijk zijn aan de inkoopwaarde van de goederen.

Voorkom dus onderverzekering, want dat leidt bij schade tot slechts een gedeeltelijke uitkering.

Meer informatie? Bel 010 – 450 1271

### 2. Persoonlijk aansprakelijk.

Bent u bestuurder of commissaris? Bij veel verenigingen waaronder ook VVE's, stichtingen en ondernemingen is er geen verzekering afgesloten voor het risico van bestuurdersaansprakelijkheid. Het vervelende is dat veel bestuurders zich hiervan niet bewust zijn. In de praktijk zijn er echter situaties denkbaar, waarin de bestuurder/commissaris persoonlijk aansprakelijk kan worden gesteld. De Kamer van Koophandel geeft daarvan een aantal [voorbeelden](#).



Als u zelf een rol heeft als bestuurder/commissaris of uw organisatie heeft daarmee te maken, ga dan eens na of die risico's adequaat zijn afgedekt.

Heeft u nog vragen? Bel of mail ons: [info@bergwerff.com](mailto:info@bergwerff.com)