Songs Baby Toddler swimming lessons

The song titles that are underlined and blue are links on which you can click to listen to the songs on YouTube.

Alle eendjes zwemmen in het water

Alle eendjes zwemmen in het water
Falderalderiere
Falderalderare

Alle eendjes zwemmen in het water
Fal, fal, falderalderalderaldera

Berend botje

Berend Botje ging uit varen
Met zijn scheepje naar Zuid-Laren
De weg was recht, de weg was krom
Nooit kwam Berend Botje weerom

Eén twee drie vier vijf zes zeven
Waar is Berend Botje gebleven

Hij is niet hier, hij is niet daar
Hij is naar Amerika

Amerika, Amerika
Drie maal in de rondte van je hopsa-sa
Amerika, Amerika
Drie maal in de rondte van je hopsa-sa

De molen

Zo gaat de molen, de molen, de molen
Zo gaat de molen, de molen
Zo gaan de wieken, de wieken, de wieken
Zo gaan de wieken, de wieken

De wielen van de bus

De wielen van de bus gaan rond en rond
Rond en rond, rond en rond
De wielen van de bus gaan rond en rond
Als de bus gaat rijden

De deuren van de bus gaan open en dicht
Open en dicht, open en dicht
De deuren van de bus gaan open en dicht
Als de bus gaat rijden

De wissers van de bus gaan heen en weer
Heen en weer, heen en weer
De wissers van de bus gaan heen en weer
Als de bus gaat rijden

De lampen van de bus gaan aan en uit
Aan en uit, aan en uit
De lampen van de bus gaan aan en uit
Als de bus gaat rijden

De toeten van de bus zegt toet toet toet
Toet toet toet
Toet toet toet
De toeten van de bus zegt toet toet toet
Als de bus gaat rijden

De mensen in de bus gaan op en neer
Op en neer, op en neer
De mensen in de bus gaan op en neer
Als de bus gaat rijden

De kindjes in de bus zeggen dag, dag, dag
Dag, dag, dag
Dag, dag, dag
De kindjes in de bus zeggen dag, dag, dag
Als de bus gaat stoppen

De zeven sprong

Heb je wel gehoord van de zeven, de zeven
Heb je wel gehoord van de zevensprong
Ze zeggen dat ik niet dansen kan
Ik kan dansen als een edelman
Dat is één
Dat is twee
Dat is drie
Dat is vier
Dat is vijf
Dat is zes
En dat is ze-he-ven!

Helicopter

Helicopter
Helicopter
Mag ik mee omhoog
Hoog in de wolken wil ik wezen
Hoog in de wolken wil ik zijn
Helicopter
Helicopter
Vliegen is zo fijn

In de manenschijn

In de maneschijn, in de maneschijn
Klom ik op een trapje door het raamkozijn
Maar je waagt het niet, nee je waagt het niet
Zo doet een vogel en zo doet een vis
En zo doet een duizendpoot, die schoenenpoetser is

En dat is één en dat is twee
En dat is dikke, dikke, dikke tante Kee
En dat is recht en dat is krom
En zo draaien wij het wieleke nog eens om
Rom-bom

Ik zag 2 beren

Ik zag 2 poezen samen douchen
Oh het was een wonder
Het was een wonder, boven wonder
Dat die poezen douchen konden
Hi hi hi, ha ha ha, stond erbij en ik keek ernaar

Ik zag 2 katten water spatten
Oh het was een wonder
Het was een wonder, boven wonder
Dat die katten water spatten
Hi hi hi, ha ha ha, stond erbij en ik keek ernaar

Ik zag 2 hazen bellen blazen
Oh het was een wonder
Het was een wonder, boven wonder
Dat die hazen bellen blazen
Hi hi hi, ha ha ha, stond erbij en ik keek ernaar

Ik zag 2 koeien samen sproeien
Oh het was een wonder
Het was een wonder, boven wonder
Dat die koeien samen sproeien
Hi hi hi, ha ha ha, stond erbij en ik keek ernaar

Ik zag 2 dassen samen wassen
Oh het was een wonder
Het was een wonder, boven wonder
Dat die dassen samen wassen
Hi hi hi, ha ha ha, stond erbij en ik keek ernaar

Ik zag 2 haaien rondjes draaien
Oh het was een wonder
Het was een wonder, boven wonder
Dat die haaien rondjes draaien
Hi hi hi, ha ha ha, stond erbij en ik keek ernaar

Ik zag 2 spinnen samen springen
Oh het was een wonder
Het was een wonder, boven wonder
Dat die spinnen samen springen
Hi hi hi, ha ha ha, stond erbij en ik keek ernaar
Ik zag 2 draken golven maken
Oh het was een wonder
Het was een wonder, boven wonder
Dat die draken golven maken
Hi hi hi, ha ha ha, stond erbij en ik keek ern

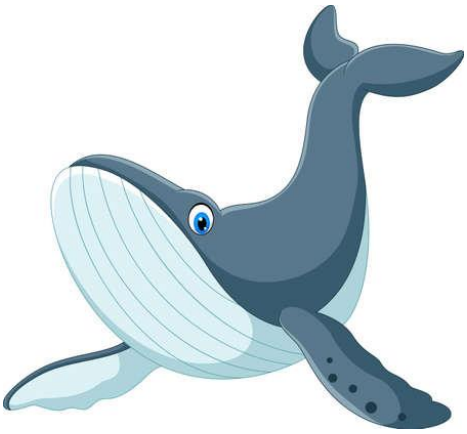

Jonas in de walvis

Jonas in de wallevis
Die vannacht gevangen is
In het zoute water
Visje houd je snater
Visje houd je lachebek
Van je een, twee, drie

Klap eens in je handjes

Klap eens in je handjes blij blij blij
Op je b(r)oze bolletje allebei
Twee handjes in de hoogte
Twee handjes in je zij
Zo varen de scheepjes voorbij
Zo varen de scheepjes voorbij

Met je vingertjes

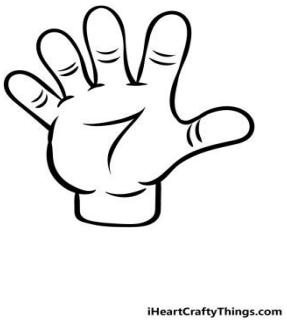

Met de vingertjes, met de vingertjes
Met de platte, platte, platte, platte handjes
Met de vuistjes, met de vuistjes
Met de elle-, elle-, elle-, elleboogjes
Klap, klap, klap

Op een grote paddenstoel

Op een grote paddenstoel
Rood met witte stippen
Zat kabouter Spillebeen
Heen en weer te wippen
Krak, zei toen de paddenstoel
Met een diepe zucht
Allebei de beentjes
Hoepla in de lucht

Schuitje varen theetje drinken

Schuitje varen, theetje drinken
Varen we naar de Overtoom
Drinken er zoete melk met room
Zoete melk met brokken
Kindje mag niet jokken

Spetter spetter spat

Spetter, spetter, spetter spat,
Vind jij het ook zo leuk in bad?
Een spetter hier en een spetter daar,
Op je neus en op je haar.

Visje visje in het water

Visje, visje, in het water

Visje, visje, in de kom
Visje, visje, kan niet praten
Visje, visje, draai je om

Walvis, walvis, in het water
Walvis, walvis, in de zee
Walvis, walvis, houdt van water
Walvis, walvis, zwem maar mee

We maken een kringetje

We maken een kringetje
Van jongens en van meisjes
We maken een kringetje
Van tra-la-la

Maak nu een buiging
Maak nu een buiging

Bij de hand, bij de hand
Pak je vriendje bij de hand
Bij de hand, bij de hand
Pak je vriendje bij de hand

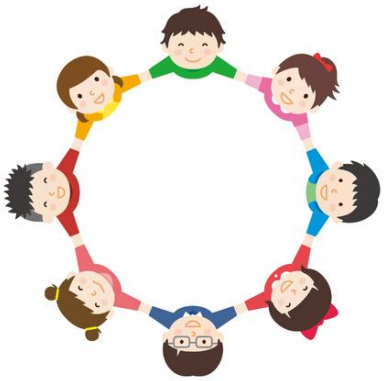

Witte zwanen zwarte zwanen

Witte zwanen, zwarte zwanen!
Wie gaat er mee naar Engeland varen?
Engelland is gesloten
De sleutel is gebroken
Is er dan geen timmerman
Die de sleutel maken kan?

Laat doorgaan
Laat doorgaan
Wie achter is moet voorgaan!

Zagen, zagen, wiedewiedewagen

Zagen, zagen, wiedewiedewagen
Jan kwam thuis om een boterham te vragen
Vader was niet thuis, moeder was niet thuis
Piep, zei de muis in het voorhuis

1 2 3 4 springen maar

1, 2, 3, 4, springen maar, springen maar
1, 2, 3, 4, spring maar met plezier
Van je 1, 2, 3