

Datum 20 december 2023

Onderwerp **Werkzaamheden Reconstructie Akkerlaan, Drunenseweg en Eikendonklaan.**

Geachte heer/mevrouw,

In opdracht van de gemeente Waalwijk voeren wij, BAM Infra Regionaal, sinds week 47 werkzaamheden uit ten behoeve van de reconstructie Akkerlaan, Drunenseweg en Eikendonklaan. Met deze brief willen wij terugblikken op de werkzaamheden die we recent hebben uitgevoerd en het vervolg van fase A met u delen.

Om de bereikbaarheid van de omgeving en de doorstroming op de Akkerlaan, Drunenseweg en Eikendonklaan zo goed mogelijk te laten verlopen wordt het werk gefaseerd uitgevoerd. In de onderstaande afbeelding is de fasering weergegeven.

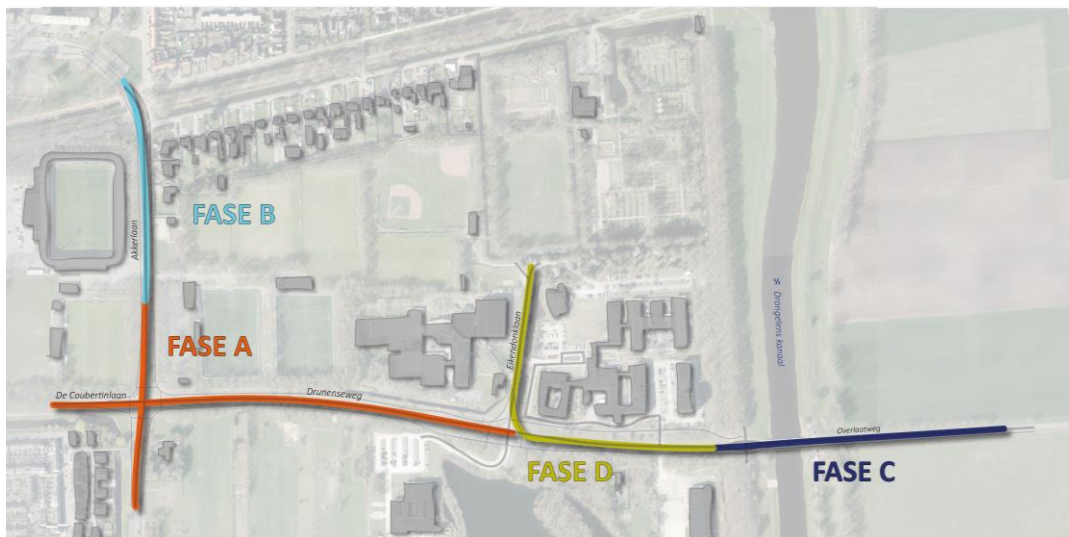

#### Werkzaamheden fase A

De werkzaamheden in fase A worden verdeeld in de volgende deelfases:

|            |   |                |
|------------|---|----------------|
| <b>A.0</b> | Aanleg bypass langs Drunenseweg ten behoeve van omleidingen | Week 47 t/m 51 |
| <b>A.1</b> | Werkzaamheden Drunenseweg                                   | Week 2 t/m 8   |
| <b>A.2</b> | Werkzaamheden Akkerlaan tot voor RKC-stadion                | Week 4 t/m 10  |
| <b>A.3</b> | Verwijderen bypass en werkzaamheden Akkerlaan zuid          | Week 11 t/m 6  |
| <b>A.4</b> | Werkzaamheden fietspad noord                                | Week 14 t/m 16 |

De planning van de werkzaamheden kunnen als gevolg van diverse omstandigheden (bijvoorbeeld weer) wijzigen. Aan bovenstaande planning kunnen dus geen rechten worden ontleend.

### Terugblik

Afgelopen periode heeft BAM Infra werkzaamheden uitgevoerd ter voorbereiding op de werkzaamheden van komende (deel)fases. We hebben een bypass aangelegd aan de zuidelijke kant van de Drunenseweg. De bypass zorgt ervoor dat de Drunenseweg te alle tijden in twee richtingen toegankelijk blijft, met uitzondering van de weekendafsluiting in fase C.

Om tijdens de werkzaamheden zo min mogelijk hinder te creëren en de werkzaamheden veilig te laten verlopen is de kruising Akkerlaan-Drunenseweg vanuit de Coubertinlaan sinds week 48 afgesloten voor gemotoriseerd verkeer. Voor fietsers blijft het wel toegankelijk. Gemotoriseerd verkeer kan de Akkerlaan bereiken via de omleidingsroute (zie onderstaande afbeelding). Ook staat dit met borden aangegeven in het werkveld.

### Werkzaamheden Fase A.1

In week 2 t/m 8 worden werkzaamheden uitgevoerd aan de Drunenseweg en de fietspaden van kruising Akkerlaan-Drunenseweg (het werkvlak is in onderstaande tekening met een gele lijn aangegeven). Dit betekent dat vanaf 8 januari de Akkerlaan gedeeltelijk wordt afgesloten. De voetbalverenigingen en Bloemendaalweg blijven toegankelijk. Gemotoriseerd verkeer wordt omgeleid via Ambrosiusweg, Burgemeester Smeelalaan en Groenewoudlaan (zie onderstaande tekeningen).

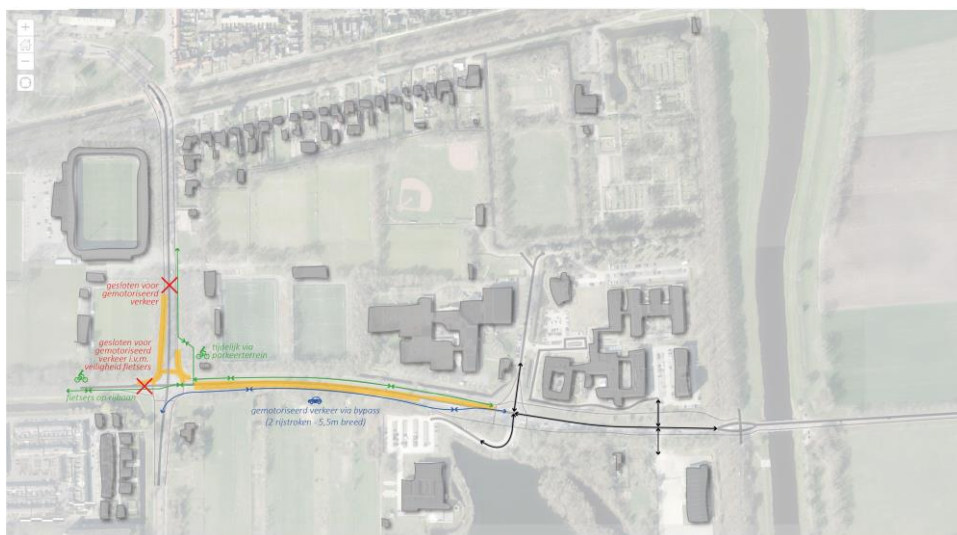

Werkvlak fase A.1

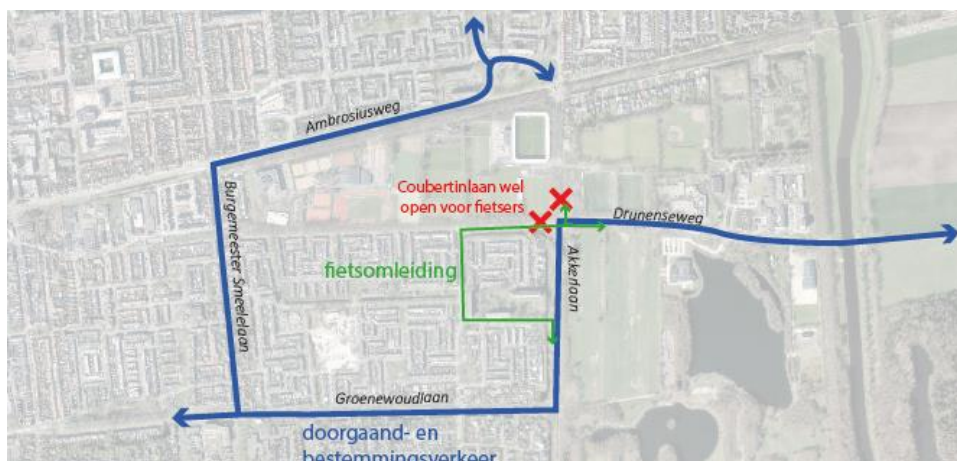

Omleidingsroute fase A.1

### BouwApp

Gedurende de diverse fases kunt u op de hoogte blijven van de werkzaamheden en omleidingen via de BouwApp. De BouwApp is te downloaden via de Play Store of App Store. Via de zoekfunctie kunt u het project reconstructie Akkerlaan-Drunenseweg-Eikendonklaan vinden. U kunt het project liken zodat u makkelijk op de hoogte blijft.

### Vragen

Mocht u vragen of opmerkingen hebben, aarzel dan niet om contact met ons op te nemen. Wij zijn er om uw vragen te beantwoorden. Dit kan via de BouwApp of via [reconstructie.akkerlaan@bam.com](mailto:reconstructie.akkerlaan@bam.com)

Met vriendelijke groet,

Het uitvoeringsteam van BAM Infra